



## Scheda di partecipazione alla XXXIII Gommonata dell'amicizia 29.5.16

Il comandante Nome \_\_\_\_\_ Cognome \_\_\_\_\_

Cell \_\_\_\_\_ Email \_\_\_\_\_

Residente in \_\_\_\_\_ Via \_\_\_\_\_ N \_\_\_\_\_ Cap \_\_\_\_\_

Nome natante \_\_\_\_\_ modello \_\_\_\_\_ targa ( se presente) \_\_\_\_\_

Motore Marca \_\_\_\_\_ HP \_\_\_\_\_

*In regola con tutte le coperture assicurative previste per legge, si ricorda ai proprietari o ai loro rappresentanti che essi rispondono personalmente di tutti gli incidenti o danni che potranno accadere alle loro barche/gommoni o al loro equipaggio, **e che è obbligatorio far indossare il giubbino di salvataggio a tutti i diversamente abili imbarcati.***

### **CHIEDE di partecipare alla XXIII Gommonata dell'amicizia prevista per il giorno 29 Maggio 2016**

Comunica inoltre che, a bordo della propria imbarcazione parteciperanno le seguenti persone escluso il Comandante **(OBBLIGATORIO 1 MEMBRO DI EQUIPAGGIO) N. PERSONE IMBARCABILI** Il sottoscritto inoltre, prende atto che la manifestazione **non è agonistica** e che si impegna a rispettare le norme della circolazione prevista sul lago Maggiore. Dichiaro inoltre di essere a conoscenza che gli organizzatori, CIRCOLO NAUTICO SUD OVEST MILANO, sono sollevati da ogni responsabilità per qualsiasi danno derivante dalla partecipazione all'attività in oggetto, che possa accadere a cose e/o persone sia a terra che in acqua, prima durante e dopo la manifestazione

Cognome	Nome	Età

Le Iscrizioni si chiudono il 09/05/16, vengono considerate valide ricevute compilate e sottoscritte in ogni sua parte.

Descrizione	Quota	N	Totale
Quota di iscrizione, compreso varo/alaggio con scivolo e deposito carrello (presso Marina di Verbella) compreso ormeggio in banchina (*)	€ 30,00		
Quota di iscrizione, compreso varo/alaggio con GRU e deposito carrello (presso Marina di Verbella) compreso ormeggio in banchina (*)	€ 100,00		
(*) la quota d'iscrizione è richiesta anche in caso di altro luogo di varo/alaggio scelto			
Cena sabato sera all'Hotel Agnello a TAINO (VA)	€ 25	(**)	
(**) Indicare numero delle persone a partecipazione certa			

Data e Firma \_\_\_\_\_

*I dati personali anagrafici acquisiti dal Circolo Nautico Sud Ovest Milano, vengono trattati in forma cartacea ed informatica nel pieno rispetto del D.lg. N 196/2003, per esigenze contrattuali e di legge, nonché per un'efficace gestione dei rapporti dei soci del club. E' vs. diritto ottenere il controllo/aggiornamento/modifica/cancellazione dei dati o di opporvi al loro trattamento secondo quanto stabilito dagli articoli 7-8-9-10 del citato decreto.*

Acconsento \_\_\_\_\_ Non acconsento \_\_\_\_\_

Data e Firma \_\_\_\_\_



## PROGRAMMA XXIII GOMMONATA DELL'AMICIZIA

### **SABATO 28 MAGGIO 2016 – SOLO COMANDANTI**

ore 14:00 - 17:30 OPERAZIONI DI VARO IMBARCAZIONI E PROVA MOTORI PRESSO IL CANTIERE Marina Di Verbella, oppure presso altro Cantiere prescelto

ore 20:00 CENA BRIEFING PRESSO l'Hotel Agnello a pochissimi km dal Cantiere Marina di Verbella.

### **DOMENICA 29 MAGGIO 2016**

Ore 9:00 Raduno presso il pontile di Laveno per imbarchi ospiti.

Ore 10:00 Navigata di ritorno verso la base, percorso totale (andata + ritorno) 25Mn con condizioni ottimali, il ritorno comprenderà anche il periplo delle Isole Borromeo (percorso totale andata /ritorno 43 Mn.)

Ore 12/12.30 Previsto arrivo al cantiere Verbella, indi pranzo al sacco e partecipazione ai festeggiamenti con gli ospiti o liberi per eventuale ulteriori escursioni.

Ore 17/18 Termine alaggi.

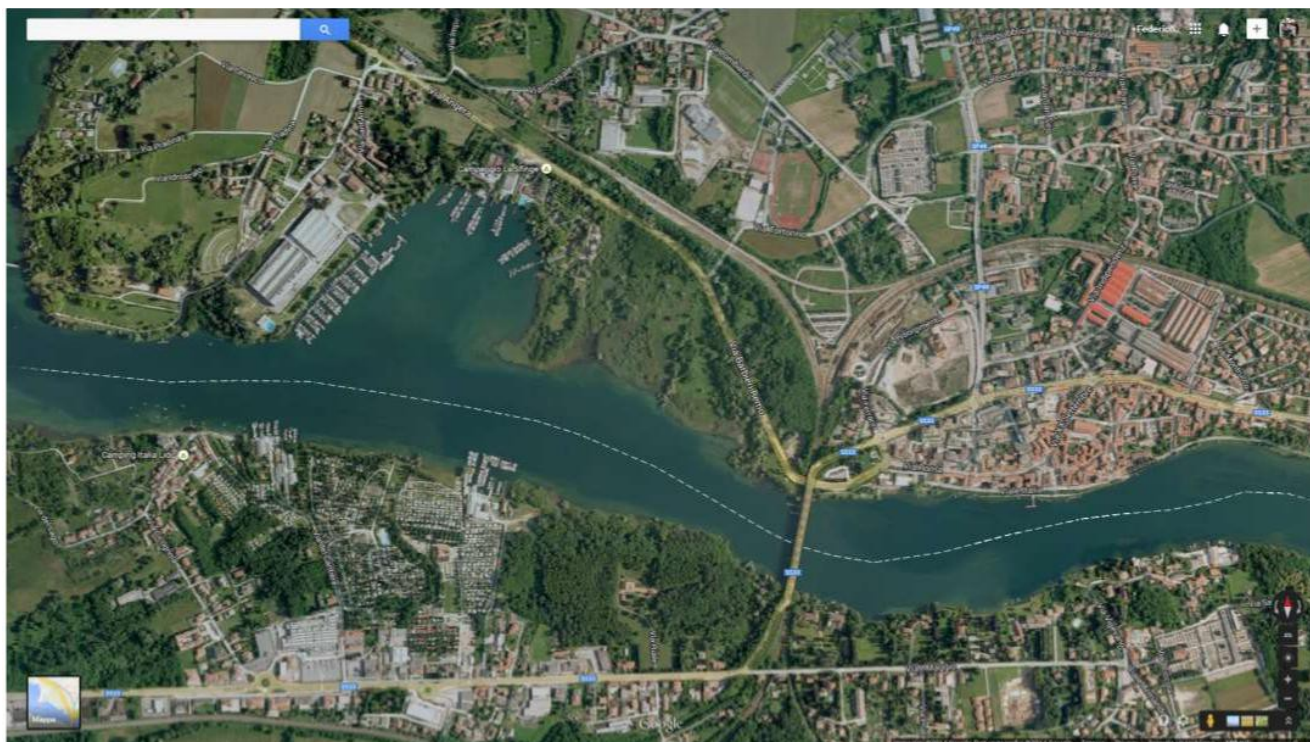



## **AVVISI E NOTIZIE UTILI** **XXIII GOMMONATA DELL'AMICIZIA**

### **VARO E ALAGGIO**

- I vari e gli alaggi che per scelta si effettuano presso il **MARINA DI VERBELLA** l'indirizzo è Via Della Ferriera, Sesto Calende, VA 21018. I carrelli e i mezzi si lasciano nello spazio riservato all'interno del cantiere.

*Gli organizzatori saranno a vostra disposizione*

- sabato per il ricevimento dalle ore 14:00 alle ore 18:00
- domenica dalle ore 9.00

### **SISTEMAZIONI PER LA NOTTE**

#### **IN ALBERGO**

La gestione delle prenotazioni non è previsto che sia a cura degli organizzatori e viene lasciata all'iniziativa individuale. Per accordi presi a nome del CNSOM sono disponibili delle camere presso l' Agriturismo la Camelia e l'Hotel Agnello a Taino (VA) al costo di 60 € che eventualmente si consiglia di prenotare con anticipo.

#### **IN CAMPER**

In zona dedicata ma non attrezzata situata all'interno del Marina di Verbella.

### **Ristorante:**

La cena con briefing è prevista alle ore 20:00 di sabato 28 all'Hotel Agnello di Taino.  
Si prega di confermare con anticipo la partecipazione.

**NUMERO DI TELEFONO PER INFO – Gianni tel. 338 4703227 Roberto tel.347 7109502**

***La cena e il pernottamento sono facoltativi***  
***Si consiglia l'arrivo nella giornata di sabato 28/5/16***